

### 1.3 "Luftpost nur in Deutschland" auf Auslandssendungen

Der Absender konnte die Luftpostableitung nur auf Teilstrecken verlangen und dabei den Luftpostweg vorschreiben. In den Anfangsjahren, bei meist gleich schneller Beförderung per Zug z. B. ab Frankfurt/Main in angrenzende Länder, wurden so zirka 40% Gebühren gespart.

19. Juni 1949 - 31. August 1961				
Gewicht Brief	19.06.1949 - 06.07.1949	07.07.1949 - 30.06.1954	01.07.1954 - 31.03.1966	Luftpost- zuschlag je 20 g
bis 20 g	0,50 DM	0,30 DM	0,40 DM	0,05 DM
ü. 20 - 40 g	0,80 DM	0,50 DM	0,60 DM	0,10 DM
ü. 40 - 60 g	1,10 DM	0,70 DM	0,80 DM	0,15 DM
Postkarte	0,30 DM	0,20 DM	0,20 DM	0,05 DM

Mit Einführung des des Nachluftpostnetzes zum 1. September 1961, wurden kostenpflichtige Luftpostzusätze im Inland für Briefe und Postkarten überflüssig, jedoch erst zum 1. März 1990 wurde der Inlandsluftpostzuschlag aus dem Gebührenangebot genommen.



Berlin-Hermsdorf, 9.7.48. Brief bis 20 g 30 Pf und "Luftpost nur in Deutschland" 5 Pf. Luftpostableitung auf Frankfurt/Main, von dort Beförderung mit dem Zug in die Schweiz.



Teil-Luftpost bis Frankfurt/Main.  
Berlin-Grunewald 1, 28.12.49. Auslandsbrief 30 Pf, Luftpostzuschlag (Inland) 5 Pf. Der Absender konnte bestimmen, daß seine Sendung nur eine Teilstrecke mit Luftpost befördert wurde. 5 Pf überfrankiert.



Berlin SW 11, 26.9.51. Gebühren wie oben beschrieben. Neben der Teil-Luftpostbeförderung konnte der Absender auch die Flugstrecke vorschreiben. Teil-Luftpost in die Schweiz konnte sowohl über Frankfurt, wie auch über München abgeleitet werden. Europa-Luftpostzuschlag bis 20 g ansonsten 25 Pf.



Teil-Luftpost bis Hamburg.  
Berlin W 15, 3.3.52. Auslandsbrief bis 20 g 30 Pf, Inlands-Luftpostzuschlag 5 Pf. Von Westberlin auf Hamburg abgeleitete Teil-Luftpost wurde von dort auf dem Seeweg nach Großbritannien befördert.

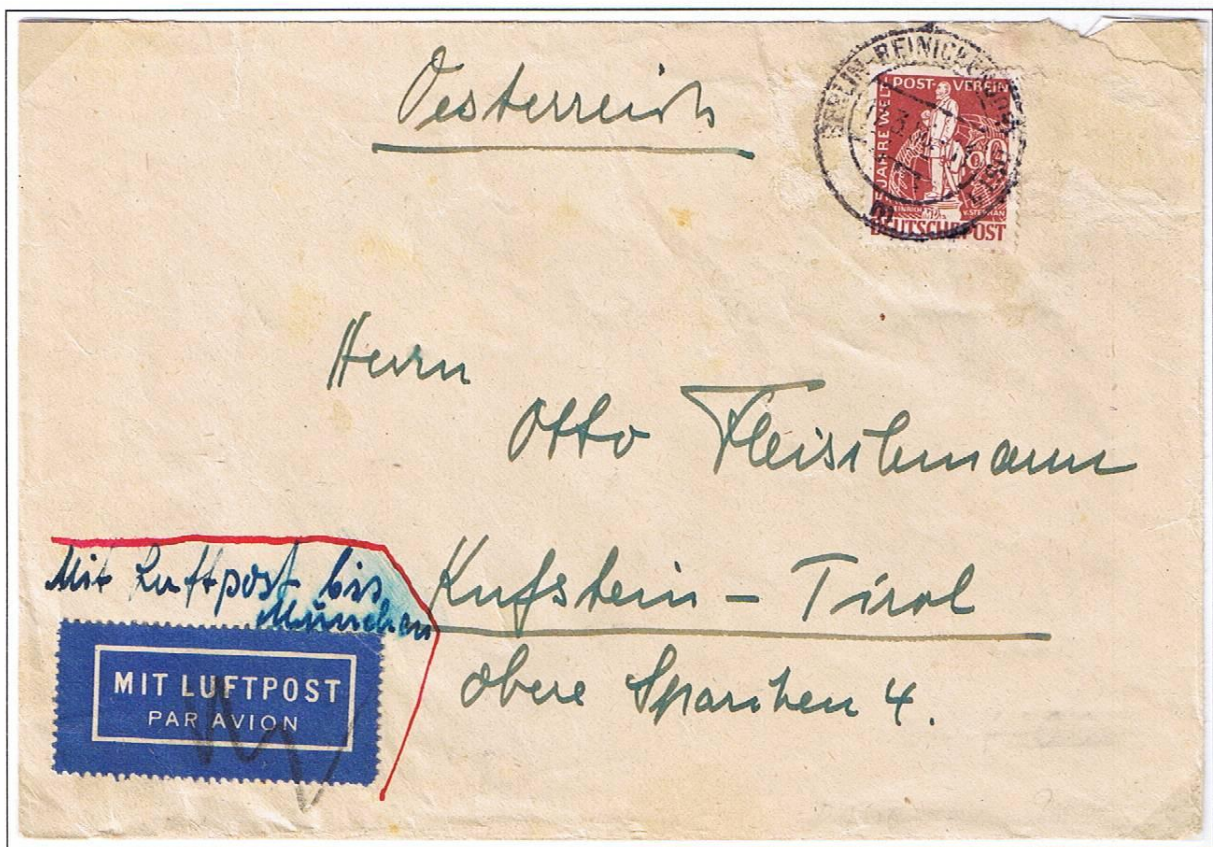

Teil-Luftpost bis München.  
Berlin-Reinickendorf Ost 1, 17.3.50. Auslandsbrief über 20 g 50 Pf, Inlands-Luftpostzuschlag 10 Pf. Bis München geflogene Teil-Luftpost erreichte Österreich von dort durch Eisenbahntransport.



2. Tarif: 07.07.49 - 30.06.54.  
 Berlin-Zehlendorf 1, 12.01.58. Postkarte: 20 Pf. Luftpost bis Frankfurt/Main: 5 Pf.

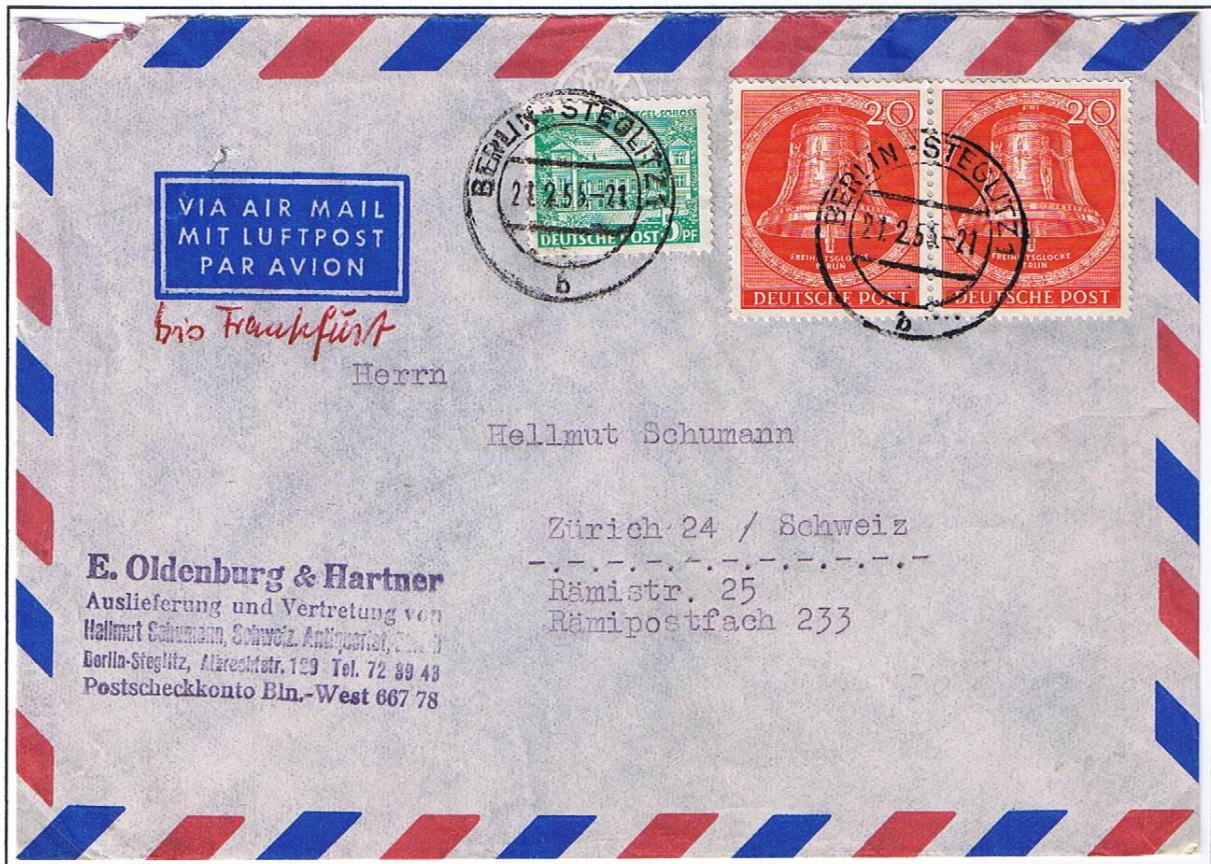

4. Tarif: 01.07.54 - 31.03.66.  
 Berlin-Steglitz 1, 21.02.55. Brief bis 20 g: 40 Pf und Luftpost bis Frankfurt/Main: 5 Pf.



Teil-Luftpost eingeschrieben bis Frankfurt/Main.  
 Berlin-Charlottenburg 7, 6.3.51. Auslandsbrief der 2. Gewichtsstufe über 20 - 40 g 50 Pf, Luftpost (Inland) 10 Pf und Einschreiben 40 Pf. Eingsparte Luftpostgebühr 40 Pf.



Teil-Luftpost bis München in Zollausschlußgebiete.  
 Tarif ab 01.01.1951. Brief 20 Pf, Luftpost 5 Pf. Übergabe der Zollausschlußgebiete an Österreich: 31.12.50. Es galten weiterhin die deutschen Inlandsgebühren. Im Gegenverkehr nach Westberlin waren 5 Pf = 5 ÖG.

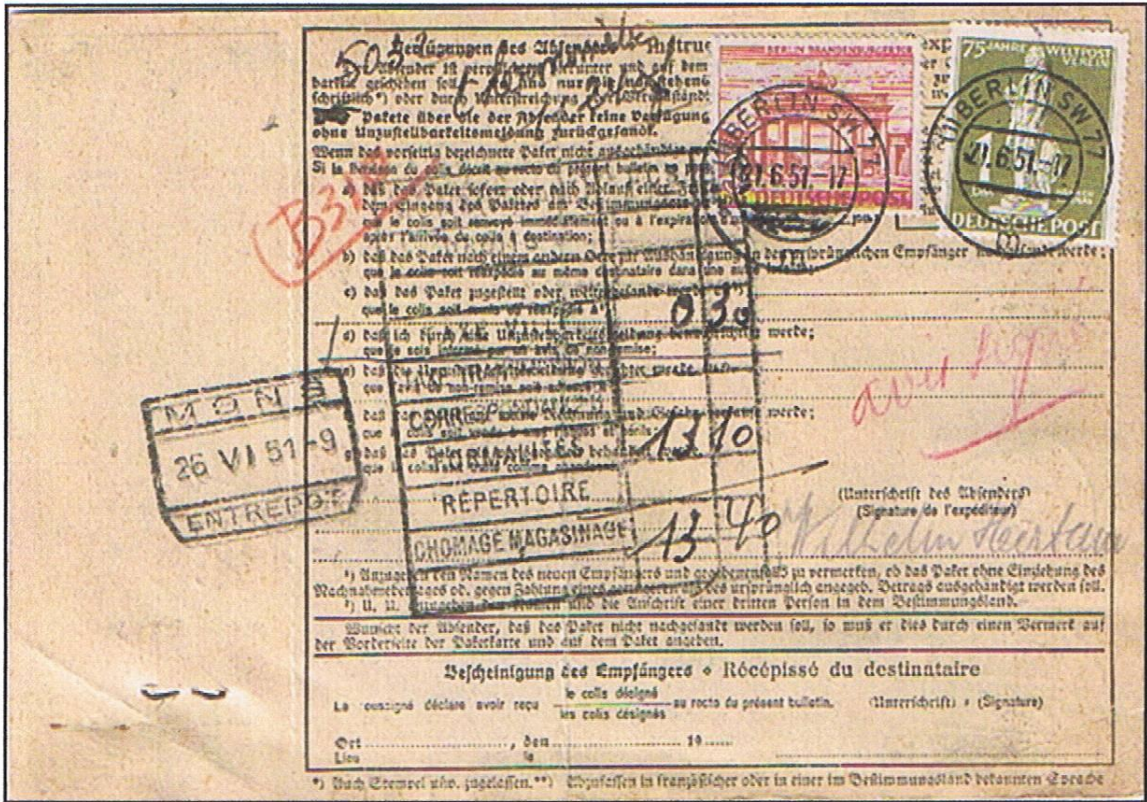

Rückseite mit Restfrankatur. Ankunft: Mons, 25. bzw. 26.06.51.

**Luftpost bis Grenze!**  
 Zum Aufleben des Einlieferungs...

**Abchnitt • Coupon**  
 Kann vom Empfänger abgetrennt werden  
 Peut être détaché par le destinataire

**Stempel des Einlieferungsbeamten**  
 Timbre du bureau d'origine

BERLIN SW 77  
 21.6.51-17

**Name und Wohnung des Ab senders**  
 Nom et domicile de l'expéditeur

Zollamt  
 Berlin - Charlottenburg - 5  
 Friedbergstr. 22

MONS  
 25 VI 51-9  
 ENTREPOT

Beispiel der Zollverwaltung  
 Timbre de la douane

Zollamt  
 Berlin - Luckenwalder  
 27. JUN 1951

P/0305

719 ① Berlin 77 b

PAR AVION  
 MIT LUFTPOST

**Darf in Deutschland nur durch**  
 Vermittlung des zuständigen  
 Zollamts ausgehändigt werden.

Zahl der Pakete Nombre de colis	..... 1	Art der Verpackung Nature de l'emballage	..... 2
Zollinhaltserklärungen déclarations en douane	..... 2	W. H. 549	.....
Bescheinigungen oder Rechnungen certificats ou factures	.....		

d'expédition

**Karton**

Monsieur Fernand Fontaine  
à Quiévrain

**Mons**

(Bestimmungsort) • (Lieu de destination)      (Bestimmungsland) • (Pays de destination)

(Straße und Hausnummer)      **Entrepôt Douane**  
(Rue et Numéro)

Gewicht • Poids	..... kg .....
Zollgebühren <sup>1)</sup> Droits de douane	..... g .....

Weg  
Voie

**Köln-Deutz**

Auswechseln  
Bureau d'éc

1) Auszufüllen von dem Eingangspostamt oder der Zollverwaltung des Bestimmungslandes  
 Cadre à remplir par le bureau d'entrée ou par le service de la douane du pays de destination

Luftpost bis Grenze.

Berlin SW 77, 21.06.51. 2. Auslandspaketariff vom 15.02.50 bis 09.08.51. 4. Gewichtsstufe: 5 - 10 kg (Höchstgewicht). Auslandspaket 9,5 kg: 4,90 DM, Luftpostzuschlag (Inland) bis Flughafen Köln 9,50 DM. Ankunft Köln, 22.06.51. 2 Zollinhaltserklärungen. Beförderung in Belgien durch Vermittlung der Eisenbahn.



„Luftpost nur in Deutschland“ auf Bank-Briefen.  
Berlin W 35, 9.2.53. Brief (Ausland) bis 20 g 30 Pf, Luftpostzuschlag (Inland) 5 Pf. Berliner Banken ver-  
sandten ihre Post in an Deutschland angrenzende Länder ebenfalls in der preiswerten Luftpostversion.



Berlin W 35, 11.1.57. Brief bis 20 g (Ausland) 40 Pf, Luftpostzuschlag (Inland) 5 Pf. Der Luftpost-nur-in-  
Deutschland-Versand war eine bei Banken häufiger vorkommende Versandart, wie Gummistempel, später  
auch Eindrücke, beweisen.

## 2.1 Luftpost-Pakete (Inland/Ausland)

Wenn der gebührenpflichtige Luftpostdienst (Inland) auch am 19.06.1949 offiziell eröffnet wurde, so gingen doch auch noch alle gewöhnlichen Pakete wegen des Eisenbahnerstreiks bis zum 28.06.1949 über die Luftbrücke nach Westdeutschland. Auch danach, mit Billigung der Westalliierten, erfolgte der Abtransport noch durch die Luft. Erst ab 25.07.1949 wurden alle gewöhnlichen Pakete wieder über den Schienenweg durch die Sowjetische Besatzungszone abgeleitet.

1. Tarif: 19. Juni 1949 bis 31. Oktober 1951 (Inland)						
bis	1. Zone 75 km	2. Zone 150 km	3. Zone 375 km	4. Zone 750 km	5. Zone > 750 km	Luftpost- zuschlag
1,0 kg	0,50 DM	0,60 DM	0,90 DM	0,90 DM	0,90 DM	1,00 DM
1,5 kg	0,50 DM	0,60 DM	0,90 DM	0,90 DM	0,90 DM	1,50 DM
2,0 kg	0,50 DM	0,60 DM	0,90 DM	0,90 DM	0,90 DM	2,00 DM
2,5 kg	0,50 DM	0,60 DM	0,90 DM	0,90 DM	0,90 DM	2,50 DM
3,0 kg	0,50 DM	0,60 DM	0,90 DM	0,90 DM	0,90 DM	3,00 DM
3,5 kg	0,50 DM	0,60 DM	0,90 DM	0,90 DM	0,90 DM	3,50 DM
4,0 kg	0,50 DM	0,60 DM	0,90 DM	0,90 DM	0,90 DM	4,00 DM
4,5 kg	0,50 DM	0,60 DM	0,90 DM	0,90 DM	0,90 DM	4,50 DM
5,0 kg	0,50 DM	0,60 DM	0,90 DM	0,90 DM	0,90 DM	5,00 DM
5,5 kg	0,60 DM	0,80 DM	1,20 DM	1,30 DM	1,40 DM	5,50 DM
6,0 kg	0,60 DM	0,80 DM	1,20 DM	1,30 DM	1,40 DM	6,00 DM
6,5 kg	0,70 DM	1,00 DM	1,50 DM	1,70 DM	1,90 DM	6,50 DM
7,0 kg	0,70 DM	1,00 DM	1,50 DM	1,70 DM	1,90 DM	7,00 DM
7,5 kg	0,80 DM	1,20 DM	1,80 DM	2,10 DM	2,40 DM	7,50 DM
8,0 kg	0,80 DM	1,20 DM	1,80 DM	2,10 DM	2,40 DM	8,00 DM
8,5 kg	0,90 DM	1,40 DM	2,10 DM	2,50 DM	2,90 DM	8,50 DM
9,0 kg	0,90 DM	1,40 DM	2,10 DM	2,50 DM	2,90 DM	9,00 DM
9,5 kg	1,00 DM	1,60 DM	2,40 DM	2,90 DM	3,40 DM	9,50 DM
10,0 kg	1,00 DM	1,60 DM	2,40 DM	2,90 DM	3,40 DM	10,00 DM
je kg	0,15 DM	0,25 DM	0,30 DM	0,40 DM	0,50 DM	usw.

Höchstgewicht bis 31.07.1949 = 7 kg.  
 Versiegelte Wertpakete ab 01.09.1949 bis 3000 DM.  
 Mit Wertangaben bis 500 DM (unversiegelt) erst ab 01.06.1951 im Luftpostver-  
 kehr zugelassen.

Sofort mit Einführung des kostenpflichtigen Luftpostdienstes waren im Paketpostdienst (Inland) alle gängigen Zusätze einschließlich Mehrfachkombinationen wieder erlaubt (Nachnahme, Eilboten und Rückschein, letzterer auch nachträglich verlangt). Dazu die nur bei Paketen zulässigen Versandformen Dringend und Schnellpaket (ab 01.07.1951) = zur Verringerung von Dringend- und/oder Eilboten-Paketen. Im Zusammenhang mit Luftpost entstanden allerdings bei verschiedenen Zusätzen Verdoppelungen (Luftpost-Dringend usw.).





Selbstbuecherpaket aus dem Erstjahr der Wiedereinfuehrung.  
 Berlin N 20, 24.9.51. 9,5 kg-Paket in die 3. Zone 2,40 DM, Eilboten 90 Pf  
 und Luftpostzuschlag 9,50 DM. Roter Gebuehr-bezahlt-Stempel. Ankunft 25.9.51.



Berlin-Dahlem, 17.12.49. 2,5 kg-Paket der 4. Gewichtsstufe in die 3. - 5. Zone 90 Pf. Luftpost-  
 zuschlag 2,50 DM (je ½ kg 50 Pf). Rückseite: waagerechtes Randstückpaar 20 Pf „Berliner Bauten I“.



Berlin SW 29, 18.9.51. 3 kg-Paket in die 3. - 5. Zone. Paketgebühr 90 Pf und Luftpostzuschlag 3,- DM (½ kg 50 Pf). Ankunft Ravensburg 21.9.51.



Berlin-Wilmersdorf 3, 1.11.50. 7 kg-Paket in die 4. Zone (375 - 750 km). Paketgebühr 1.70 DM. Luftpostzuschlag 7.- DM ( für je ½ kg 50 Pf). Rückseite: 10 Pf und 60 Pf „Berliner Bauten I“. Ankunft Wuppertal-Barmen: 4.11.1950.

2. Tarif: 1. November 1951 bis 30. April 1958 (Inland)									
bis	1. Zone	2. Zone	3. Zone	4. Zone	bis	1. Zone	2. Zone	3. Zone	4. Zone
0,5 kg	1,60	1,80	2,10	2,10	10,5 kg	12,00	12,75	14,00	14,70
1,0 kg	1,60	1,80	2,10	2,10	11,0 kg	12,50	13,25	14,50	15,20
1,5 kg	2,10	2,30	2,60	2,60	11,5 kg	13,20	14,00	15,40	16,20
2,0 kg	2,60	2,80	3,10	3,10	12,0 kg	13,70	14,50	15,90	16,70
2,5 kg	3,10	3,30	3,60	3,60	12,5 kg	14,40	15,25	16,80	17,70
3,0 kg	3,60	3,80	4,10	4,10	13,0 kg	14,90	15,75	17,30	18,20
3,5 kg	4,10	4,30	4,60	4,60	13,5 kg	15,60	16,50	18,20	19,20
4,0 kg	4,60	4,80	5,10	5,10	14,0 kg	16,10	17,00	18,70	19,70
4,5 kg	5,10	5,30	5,60	5,60	14,5 kg	16,80	17,75	19,60	20,70
5,0 kg	5,60	5,80	6,10	6,10	15,0 kg	17,30	18,25	20,10	21,20
5,5 kg	6,20	6,50	6,90	7,00	15,5 kg	18,00	19,00	21,00	22,20
6,0 kg	6,70	7,00	7,40	7,50	16,0 kg	18,50	19,50	21,50	22,70
6,5 kg	7,30	7,75	8,20	8,50	16,5 kg	19,20	20,25	22,40	23,70
7,0 kg	7,80	8,25	8,70	9,00	17,0 kg	19,70	20,75	22,90	24,20
7,5 kg	8,40	9,00	9,70	10,10	17,5 kg	20,40	21,50	23,80	25,20
8,0 kg	8,90	9,50	10,20	10,60	18,0 kg	20,90	22,00	24,30	25,70
8,5 kg	9,60	10,25	11,20	11,70	18,5 kg	21,60	22,75	25,20	26,70
9,0 kg	10,10	10,75	11,70	12,20	19,0 kg	22,10	23,25	25,70	27,20
9,5 kg	10,80	11,50	12,60	13,20	19,5 kg	22,80	24,00	26,60	28,20
10,0 kg	11,30	12,00	13,10	13,70	20,0 kg	23,30	24,50	27,10	28,70

Die Gebühren dieses Tarifes wurden in der Bundesrepublik zum 20.10.1951 eingeführt, in Westberlin auf Anordnung des Berliner Senats jedoch erst zum 01.11.1951. Nach 1958 erfolgten in kürzeren Abständen weitere Tarif-Anhebungen der Paketgebühren, die Luftpostzuschläge blieben jedoch unverändert bestehen.

008 ① Berlin-Friedenau  
Zeiss Ikon A. G.  
Goerz-Werk

Zum Aufkleben der Freimarke durch den Absender

**ZEISS IKON AG GOERZWERK**  
① Berlin - Friedenau, Rheinstraße 45-46  
Amerikanischer Sektor.

Besondere Vermerke des Absenders

Luftpost

MIT LUFTPOST  
PAR AVION

An Firma  
Eisen-Schnabel

Gebühr bezahlt.

Freigebür (DM) 4,60

Postgewicht 3 1/2 kg

24b Kaltenkirchen/Holstein  
Kieler Str.

Straße, Hausnummer, Gebäudeteil, Stockwerk

Form. 201

Selbstbucherverfahren.  
Berlin-Friedenau 1, 7.10.52. 3,5 kg-Paket in die 3 - 4. Zone. Paketgebühr 1,10 DM, Luftpostzuschlag 3,50 DM. Roter Gebühr-bezahlt-Stempel. Ankunft Kaltenkirchen, 9.10.52.

545 Berlin-Charlottenburg 9 21 W 1951

**MIT LUFTPOST  
PAR AVION**

**EMIL PAUL**  
Absender: Mechanische Werkstatt  
Berlin-Charlottenburg 9  
Fredericiastraße 6

Nr. 10  
Besondere Vermerke des Absenders (s. Rückseite)  
**Luftpost**

Nachnahme 100 DM (Markbetrag in Buchstaben wiederholen)  
**hundert**

An **Herrn Fritz Sainobrey**  
**Büchermaschinenfabrik**  
in **Belle (Hannover)**  
**Kämererstraße 19**

Freigeühr (Pf) **240**  
Postgewicht (kg) **1**

2875 460 000 2.53 + C 1201, DIN A 5

Berlin-Charlottenburg 9, 1.8.53. Paket 1. Gewichtsstufe bis 5 kg in die 3. - 4. Zone. Paketgebühr 1,10 DM, Luftpostzuschlag 1,- DM und Nachnahme-Vorzeigegebühr 30 Pf. Ankunft Celle 1, 3.8.53 -16.

Eingangsnr. **BQ 031911**  
**JRQ 4mm**

Postvermerk  
Nicht angetroffen  
Benachr. zugef.  
Frist verlangt **3/8 2**  
Nicht eingelöst  
Verweigert

**Bescheinigung des Empfängers**  
(bei versiegelten Wertpaketen)

Umstehend bezeichnete Sendung erhalten

(Name) **M. Sainobrey**

**Zur gefälligen Beachtung!**  
Jedem Nachnahmepaket ist eine Paketkarte in der vorliegenden Form beizugeben. Der Absender muß die anhängende Postanweisung ausfüllen und als Betrag den einzuzahlenden Betrag nach Abzug des Wertes der Sendung einsetzen. G. Kassenzeichen, so braucht er nicht ausgefüllt zu werden.  
Bei Wertpaketen mit Nachnahme ist der Wert der Sendung in diesem Raum sind auch gegebenenfalls Vermerke wie „Schnellpaket“, „Durch Fußboten Bote bezahlt“, „Wenn unzustellbar, Meldung“ u. dgl. niederzuschreiben.  
Das Paket selbst muß die gleiche Aufschrift und die gleichen Vermerke über Filzustellung, Wert, Nachnahme und Paketkarte, je nach Wert der Bestimmung, enthalten. Die Pakete sind in Schachteln, die den Verhältnissen der Verpackung entsprechen, zu verpacken und Paketkarten hat der Absender seinen Namen und Wohnort nebst Straße, Hausnummer, Gebäudeteil, Stockwerk, als Untermieter auch den Namen des Vermieters anzugeben.  
Auskunft über die Gebühren am Postschalter.

**DEUTSCHE POST**

Der Tarif ab 1.11.1951 war ein reiner Pakettarif. Zusätzliche Behandlungsarten blieben unverändert. Oben Kopie, unten Original-Rückseite. Nicht sofort eingelöst, sondern am 3.8.53 Frist verlangt und am 4.8.53 Nachnahmebetrag bezahlt.



Gebührenmeldung  
(Unter Umschlag versenden)

P.A. Bin.-Schöneberg  
-9 NOV. 1955

nach \_\_\_\_\_  
(bei ZwPA M und Pst [I] AbrPA, bei Pst [III] LPA)

Luftpost-Nachnahme-Paket.

Berlin-Schöneberg, 19.11.55. 5,5-kg-Paket (2. Gewichtsstufe) in die 3. Zone ü.150 - 375 km: 1,10 DM, Luftpostzuschlag: 5,50 DM (je ½ kg: 50 Pf) und Nachnahme-Vorzeigegebühr: 30 Pf = 6,90 DM. Paket in Hamburg am 04.11.55 zugestellt. Am 08.11.55 Gebührenmeldung ausgestellt, da um 1 DM unterfrankiert. Fehlbetrag durch Zusteller beim Absender am 09.11.55 in der Brunhildstraße 14 nacherhoben und im Postamt in Postwertzeichen abgerechnet.

97  
PA

Hamburg 2, den 8/11 1955

Gegenstand und Einlieferungs-Nr.	Einlieferungs-Amt		Empfänger	Wert od. Betrag	Absender e. F. vom Empfänger zu erfragen	Bemerkungen
	Amt	Zeit		DM		
040 Bf Pn Auftr PAw Pkt Pgt Nr. 3981	Berlin - Schöneberg 4		Fa. Berger Hrnl 36 Meiner Wall 31/33	11 Gewicht kg   g 5 1/2	Friedr. Klauke Brunhild Str. 14.	
1. Richtige Gebühr				6.90		
2. Durch-Frankierung				5.90		
Mithin zu wenig				100		
die dort nachträglich zu verrechnen sind.						
Geprüft:				(Unterschrift) F. A. Will		

Schlütersche CDH 81 Hannover

C 151 zu 8 Din A 3, 6 c 50 (1. 45)  
V. 2 § 71 u. 107

Rückseite Gebührenmeldung.

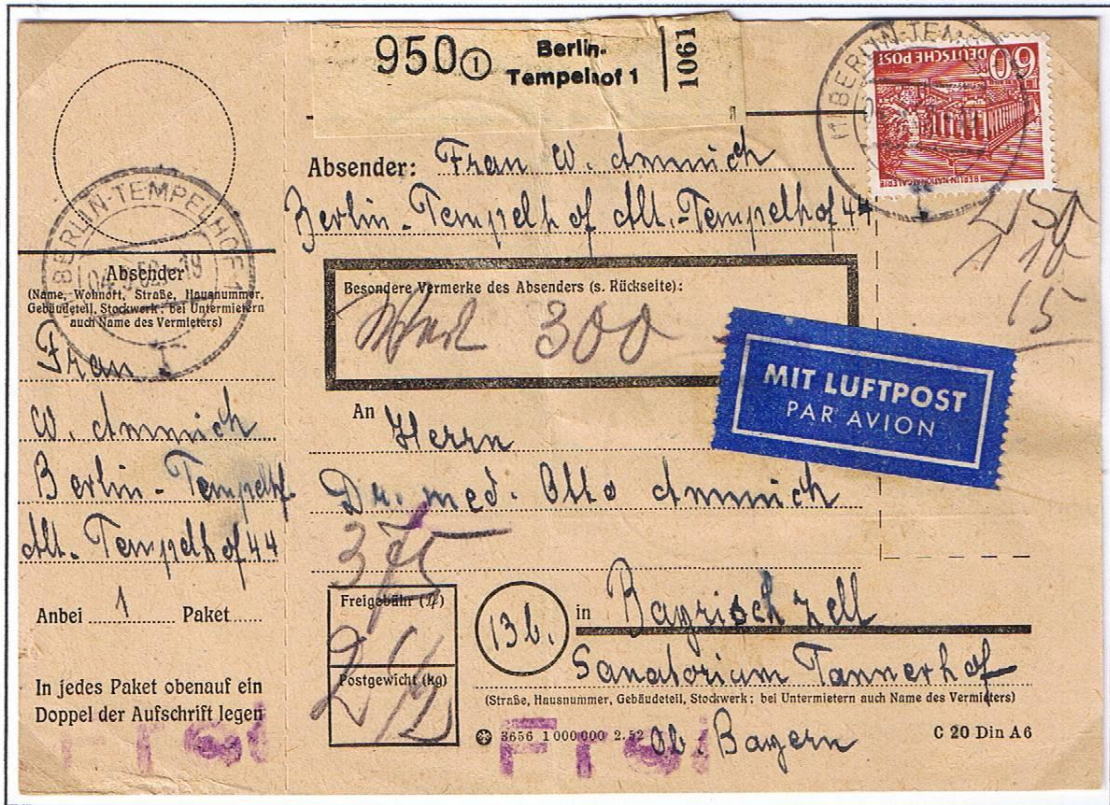

**Luftpost-Wertpaket**

Berlin-Tempelhof 1, 04.09.52. 2,5 kg-Paket in die 3. - 4. Zone: 1,10 DM, Luftpostzuschlag: 2,50 DM (je ½ kg: 50 Pf) und Wertangabebühr bis 500 DM: 15 Pf = 3,75 DM.



Rückseite Paketkarte mit Restfrankatur.

**3. Tarif: 1. Mai 1958 - 28. Februar 1963**

kg	1. Zone 75 km	2. Zone 150 km	3. Zone 375 km	4. Zone > 375 km
5 kg	70	100	120	130
6 kg	80	120	150	190
7 kg	100	150	200	250
8 kg	120	180	250	310
9 kg	140	210	300	370
10 kg	160	240	350	430
11 kg	180	270	400	490
12 kg	200	300	450	550
13 kg	220	330	500	610
14 kg	240	360	550	670
15 kg	260	390	600	730

usw. bis 20 kg Höchstgewicht.  
Luftpostzuschlag bis 1 kg: 1 DM, je weiteres 1/2 kg: 50 Pf. Eilboten: 90 Pf.

**Lübars 2 (Poststelle I).**

Lübars, angrenzend an Hermsdorf, Waidmannslust, Wittenau und Märkisches Viertel, war ein rein ländlicher Ortsteil. Die Poststelle Lübars, wurde im Sommer 1937 durch die Eröffnung von Lübars 2, Am Vierrutenberg 41, umgenannt in Lübars 1. Durch die Neuordnung der Ämter im Jahr 1963, erhielt Lübars 2, Poststelle I, die Amts-Nr. 284.

230 Berlin-Lübars 2 <sup>21</sup>/<sub>B</sub> <sup>3</sup>/<sub>3</sub> 1061

**MIT LUFTPOST** **Durch Eilboten**  
PAR AVION Expres

Absender: *Mr. Stern Berlin*  
(Name, Wohnort)  
*HFO Lübars I. Nr. 5*  
(Straße, Haus-Nr., Gebäudeteil, Stockwerk)

Freigebühr (Pf) *360*

Besondere Vermerke des Absenders (s. Rücks.) *Eilpaket*

Postgewicht (kg) *1,5*

An *Dietrich Stern*  
*bei F. Schäfer*  
( ) in *Hens Wälder/Klein*  
*Loorluisenstr. 33*  
(Straße, Hausnummer, Gebäudeteil, Stockwerk, bei Untermietern auch Name des Vermieters)

BERLIN-LÜBARS 2  
4.10.61. 12  
DEUTSCHE BUNDESPOST

BERLIN-LÜBARS 2  
60  
DEUTSCHE BUNDESPOST

024 065 1 500 000 8. 60 + C 1200 (k), DIN A 6 (Kl. XIa)  
(V, 1. Aufl. 9)

Berlin-Lübars 2, 04.10.61. 1,5-kg-Paket in die 3. Zone bis 375 km:  
1,20 DM, Luftpostzuschlag: 1,50 DM und Eilboten: 90 Pf.

174 Berlin-Lübars 2 21 1061  
3

**MIT LUFTPOST**  
PAR AVION

Absender: *K. Ristow*  
*Lud. Lübars Eschellommitz*  
*Weg 15*

Besondere Vermerke des Absenders (s. Rückseite):

Freigebühr (FF) *4,50* An *Familie Ristow*

Postgewicht (kg) *3,5*

*Müßwur 14, 15 6*  
( ) in *Ahrbergen*  
*bei Hildesheim*  
(Straße, Hausnummer, Gebäudeteil, Stockwerk, bei Untermietern auch Name des Vermieters)

508 599 1 000 000 1.56 + C 1200, DIN A 6

Lübars 2 (Poststelle I), 02.01.62. 3,5-kg-Paket, 2. Zone bis 150 km:  
1 DM und Luftpostzuschlag: 3,50 DM.

**Bescheinigung des Empfängers**  
(bei versiegelten Wertpaketen)

Eingangsnr. ....

Umstehend bezeichnen Sie: Zustellvermerk

(Name) *.....*

Zur gef. Durch Eilboten, Bote bezahlt, "u. Meldung" u. dgl., nieder-  
Mit einer bis 10 wenn hoch oder ein ve- werde  
oder bis 10 wenn hoch oder ein ve- werde  
Zu oder besonderer Post:  
Bei unverständlicher Post:  
betrag nur Einlieferung

*Schlüter-Großherzog-Kurfürst*  
DEUTSCHE BUNDESPOST  
BERLIN

*Schlüter-Großherzog-Kurfürst*  
DEUTSCHE BUNDESPOST  
BERLIN

*Schlüter-Großherzog-Kurfürst*  
DEUTSCHE BUNDESPOST  
BERLIN

*Schlüter-Großherzog-Kurfürst*  
DEUTSCHE BUNDESPOST  
BERLIN

... muß die gleiche Aufschrift und ...  
... die Paketkarte, jedoch ist bei ...  
... Wertangabe auf ...  
... Der Bestimmungspostort ...  
... und deutlich anzugeben. Post-  
... Schachteln, Kisten, Körben ...  
... Behältnissen bestehen, sind ...  
... durch den Vermerk „Leergut“ ...  
... Paketkarten dürfen nicht als ...  
... genutzt werden.

... den und Paketkarten hat ...  
... ihren Namen und Wohnort ...  
... nebst Straße, Hausnummer, Gebäudeteil, ...  
... Stockwerk, als Untermieter auch den Namen ...  
... des Vermieters anzugeben.

Auskunft über die Gebühren am Postschalter.

Rückseite mit Restfrankatur.



**039** Berlin-Lübars 2 <sup>21</sup>/<sub>B</sub> <sup>1061</sup>/<sub>3</sub> arte  
enauf ein  
hrift legen

Absender: ERNA GAUERT BERLIN LÜBARS  
(Name, Wohnort)  
ZEHNTERWERDERWEG 200  
(Straße, Haus-Nr., Gebäudeteil, Stockwerk)

Freigegebühr (Pf) 320  
 Besondere Vermerke des Absenders (Rückseite)  
**MIT LUFTPOST  
PAR AVION**

Postgewicht (kg) 2,1  
 An FRAU  
HILDEGARD DÜRR  
 ( ) in OFFENBURG/BADEN  
OKENSTR. 56  
(Straße, Hausnummer, Gebäudeteil, Stockwerk, bei Untermietern auch Name des Vermieters)

024 665 1 500 000 8. 60 + C 1200 (vkl), DIN A 6 (Kl. XI a)  
 (V. 1 Anl. 9)

**Alte Paket-Nummernzettel-Bezeichnung.**  
 Berlin-Lübars 2 (Poststelle I), 29.11.60. 2-kg-Paket in die 3. Zone bis  
 375 km: 1,20 DM und Luftpostzuschlag: 2 DM.

**007** Berlin 284 <sup>21</sup>/<sub>B</sub> <sup>1061</sup>/<sub>3</sub> **MIT LUFTPOST  
PAR AVION** Zettel  
 Doppel der Auf  
 gung

Absender: Hrl. Huthersohn Sohn GmbH  
Hrl. Erndtstr. 8

Gebühr (Pf) 390  
 Besondere Vermerke des Absenders (Rückseite)  
**MIT LUFTPOST  
PAR AVION**

Postgewicht (kg) 2 1/2  
 An Firm. G. Gunk.

Postleitzahl Grüding (Obb)  
Gründ - Mühlwegstr. 4  
(Straße und Hausnummer)

327 036 3 000 000 3. 63 + C 1200, DIN A 6 (Kl. XI D)  
 (V. 1 Anl. 9)

**Neue Amtsbezeichnung ab 1963 auch im Paket-Nummernzettel.**  
 Berlin 284, Poststelle I (früher: Lübars 2), 07.05.63. 2 1/2-kg-Paket  
 Falsche Berechnung: 1,40 DM, richtig: 1,30 DM und  
 Luftpostzuschlag: 2,50 DM.

**Tarif 7: 1. Juli 1974 - 31. Dezember 1978**

Pakete bis	1. Zone 150 km	2. Zone 300 km	3. Zone > 300 km
5 kg	310	330	350
6 kg	360	410	460
7 kg	410	490	570
8 kg	460	570	680
9 kg	510	650	790
10 kg	560	730	900
12 kg	660	870	1050
14 kg	760	1010	1210
16 kg	860	1150	1380
18 kg	960	1290	1560
20 kg	1060	1430	1750

Luftpostzuschlag: bis 1 kg: 1 DM, je weiteres angebrochenes 1/2 kg: 50 Pf.  
Wertangaben: bis 500 DM: 3 DM und je weitere angebrochene 500 DM: 1 DM.

V/124/1 Berlin 33 Karte

Zum Aufkleben der Zettel für besondere Versendungsformen

Bundesversicherungsanstalt für Angestellte

**Neue Postanschrift:**  
Bundesversicherungsanstalt für Angestellte  
1 BERLIN 88  
Postfach

**MIT LUFTPOST**  
PAR AVION

Gebühr (Pf) 29,70  
Vermerke über besondere Voraussetzungen Wert 3.100,- DM

Gewicht (kg) 11,600  
Empfänger  
Klinike Wendekstein der BfA  
Postfach  
(Straße und Hausnummer oder Paketausgabe)  
8202 Bad Kissing  
(Postleitzahl) (Bestimmungsort)

**Luftpost-Wert-Standardpaket.**

Berlin 33 (Berlin-Grünwald), ?.07.77. Paket über 10 - 12 kg in die 2. Zone bis 300 km: 8,70 DM, Luftpostzuschlag für 12 kg: 12 DM und Wertangabe bis 500 DM: 3 DM und für 2600 DM: 6 DM. Gesamt: 29,70 DM. Annahme rückseitig durch Postbevollmächtigten.

Gewöhnlicher Auslandspaketverkehr als Vorreiter des internationalen Luftpost-Paketpostdienstes.

Der Anschluß an Westdeutschland vollzog sich schrittweise und begann, nachdem am 7. Juli 1949 der normale Auslandsverkehr ab Westberlin die Gebühren der Bundesrepublik übernommen hatte, im internationalen Paketpostdienst ab 1. September 1949.

Grundlage für die Wiederaufnahme des Paketpostdienstes (Ausland) war die Mitteilung der Alliierten Kommandantur Berlin vom 31. August 1949 (BK/Letter 49/97).

25/4

870 ① Berlin 77 b | 1901

457 864

**Abschnitt - Coupon**  
Kann vom Empfänger abgetrennt werden  
Peut être détaché par le destinataire

Stempel des Einfuhrpostamts  
Timbre du bureau d'origine

BERLIN SW 77  
24.4.51-11

Name und Wohnung des Absenders  
Nom et adresse de l'expéditeur:

**KÄRNER-GEWÜRZE**  
**FRÜHMITTEL**  
Kärner & Co.  
Postkassa, Erlanger Str. 6  
Postfach 62 40 70

Stempel der Zollverwaltung  
Timbre de la douane

1901

ernzettels  
and — Allemagne

DM 65  
(In arabischen Ziffern)  
(en chiffres arabes)

Fr-Goldfrank

**expédition gelbe**

Art der Verpackung  
Nature de l'emballage  
Büchse in grauer Wellpappe

Zahl der Pakete  
Nombre de colis

1 xxx Büchse  
2  
-

Zollinhaltserklärungen  
déclarations en douane  
Bescheinigungen oder Rechnungen  
certificats ou factures

Nachnahmebetrag  
Montant du remboursement

DM

(In Buchstaben und in lateinischer Schrift)  
(Les unités en toutes lettres et en caractères latins)

(In arabischen Ziffern)  
(en chiffres arabes)

A Firma Imatex

Antwerpen-Entrepot, Büro Restante  
Alf. Servaislei 20 Schoten/Antwerpen

(Straße und Hausnummer)  
(Rue et numéro)

(Bestimmungsland)  
(Pays de destination)

Belgien  
(Bestimmungsort)  
(Lieu de destination)

Gewicht — Poids

kg 3 g 500

Weg  
Voie

**Köln-Deutz**

merk — Acheminement

75 JAHRE WELTPOST VEREIN  
2 DM  
DEUTSCHE POST  
24.4.51-11  
40  
DEUTSCHE POST

Stempel der Zollverwaltung  
Timbre de la douane

1) Auszufüllen von dem Eingangspostamt oder der Zollverwaltung des Bestimmungslandes  
Cadre à remplir par le bureau d'entrée ou par le service de la douane du Pays de destination

ISD Nr. 945 Staatsdruckerei Berlin 2555 11.49 200 000

A 20

Berlin SW 77, 24.4.51. Auslandspaket 3 1/2 kg (2. Gewichtsstufe) im 1. Nachkriegstarif (1.9.1949 - 30.9.1952). Eine Auflieferung war im Oktober 1951 nur mit zollamtlicher Abfertigung beim Paket-Postamt Berlin SW 77 möglich.

Die Einführung des gewöhnlichen Paketverkehrs in das Ausland war Voraussetzung für die Wiederaufnahme des Luftpostverkehrs in das westliche Ausland. Ab 1. November 1951 wurden Luftpostpakete zugelassen und der letzte noch fehlende Dienstzweig wieder aufgenommen.

### Gebührenpflichtiger Luftpost-Paketdienst (Ausland).

Am 1. November 1951 wurde der Luftpostverkehr mit neun europäischen und einem Überseegebiet (USA) aufgenommen. Höchstmaße: 100 x 50 cm. Es bestand Freimachungszwang. Eilboten und Rückschein waren zulässig.

#### Verfügungen des Absenders

#### INSTRUCTIONS À DONNER PAR L'EXPÉDITEUR

Der Absender ist verpflichtet, hierunter und auf dem Paket anzugeben, was mit seiner Sendung bei Unzustellbarkeit geschehen soll. Es sind nur die nachstehend angegebenen Verfügungen zugelassen, sie können durch Unterstreichung oder gegebenenfalls Vervollständigung des Vordrucks abgegeben werden. Pakete, über die der Absender keine Verfügung getroffen hat, werden ohne Unzustellbarkeitsmeldung zurückgesandt.

L'expéditeur est tenu d'indiquer, dans le cadre ci-dessus et sur le colis, la manière dont ce dernier doit être traité en cas de non-livraison. Les instructions ci-après sont seules admises. Elles peuvent être données en soulignant et, s'il y a lieu, en complétant le texte imprimé.

**LES COLIS POUR LESQUELS L'EXPÉDITEUR N'A PAS DONNÉ D'INSTRUCTIONS SONT RENVOYÉS SANS AVIS.**

Wenn das versandt bezeichnete Paket nicht ausbegriffen werden kann, bitte ich:

Si la livraison du colis décrit au recto du présent bulletin ne peut avoir lieu, je demande:

- daß mir eine Unzustellbarkeitsmeldung zugesandt werde (oder weitergesandt werde an: respédié à?)
- daß die Unzustellbarkeitsmeldung gesandt werde an<sup>1)</sup> que l'avis de non-livraison soit adressé à<sup>1)</sup>
- daß das Paket sofort oder nach Ablauf einer Frist von nach dem Eingang des Pakets am Bestimmungsort zurückgeschickt werde (ou au même destinataire dans une autre localité, si cela est possible)
- daß das Paket als preisgegeben behandelt werde.

Gebühren für Nachsendung (140 Lire) in Nachgebührenmarken erhoben und auf der Paketkartenrückseite verklebt und entwertet.

**27954**

**9300** Berlin-Friedenau 1 **21** 1951

BERLIN-TEGEL-SCHLOSS  
BERLIN  
DEUTSCHE POST 3 DM

BERLIN-DARFENMARKT  
BERLIN  
DEUTSCHE POST 2 DM

BERLIN-TEGEL-SCHLOSS  
BERLIN  
DEUTSCHE POST 50 Pf

BERLIN-FRIEDENAU  
BERLIN  
DEUTSCHE POST 50 Pf

Ursprungsland: Deutschland  
Pays d'origine: Allemagne

Wertangabe  
Valeur déclarée

(Die Einheiten Deutsche Mark in Buchstaben)  
(Les unités en toutes lettres)

**Paketkarte**  
BILLETIN D'EXPÉDITION

MIT LUFTPOST  
PAR AVION

Zahl der Pakete / Nombre de colis:   
Zollinhaltsklärungen / déclarations en douane  
Bescheinigungen oder Rechnungen / certificats ou factures

Art der Verpackung / Nature de l'emballage

An M: *Fr. Renate Mayrhofer*

Name und Wohnung des Absenders: *Wagnerstr. MANTOVA*

(Straße und Hausnummer) / (Rue et numéro)

(Bestimmungsart) / (Lieu de destination): *Italia Parma*

(Bestimmungsland) / (Pays de destination): *Italien*

Stempel der Zollverwaltung / Timbre de la douane

Gewicht / Poids: *2700* g

Zollgebühren<sup>1)</sup> / Droits de douane<sup>1)</sup>

Weg / Voie: *120*

Auswechslungspostamt / Bureau d'échange: *München 3*

Leitvermerk (Acheminement):

<sup>1)</sup> Auszufüllen von dem Eingangspostamt oder der Zollverwaltung des Bestimmungslandes.  
<sup>1)</sup> Cadre à remplir par le bureau d'entrée ou par le service de la douane du pays de destination.

574 240000 S 54  
41-Nr. 53(20)/58/60

// A 20, V A 5 (Kl. 30)

Berlin-Friedenau 1, 4.6.55 16-17. Italienpaket im Tarif 1.9.1953 - 1961. 2700 g = 2. Gewichtsstufe über 1 - 3 kg. Paketgebühr 2,60 DM, Luftpostzuschlag je 1/2 kg 90 Pf = 5,40 DM. Gesamtgebühr: 8 DM. Abgeleitet auf das Auslandspostamt München. Ankunft Milano: 14.6.55. Abgeleitet auf Parma: 9.6.55 (Ankunft). Zustellgebühren in Lire erhoben (siehe Stempel "L 120"). Da abgereist, via Capri nachgesandt. Ankunft Modena: 14.6.55. Ankunft bzw. Zustellung: 15.6.55. Nachsendungsgebühren siehe oben.



Luftpostpaket in die USA ab Berlin 427, 9.12.67 - 9.12.70. Tarif 1.7.1966 - 31.3.1970. 1700 g = 2. Gewichtsstufe 5.-- DM Paketgebühr und 4 x Luftpostzuschlag je ½ kg 5.50 DM. Gesamtgebühr 27.- DM. Rückseitige Verfügung: „Bei Nichtzustellung Rücksendung auf dem Luftwege“.